

Räumlicher Geltungsbereich zum Aufstellungsbeschluss der 3. Änderung des Bebauungsplans Nr. 70

OPLA
BÜROGEMEINSCHAFT
FÜR ORTSPLANUNG
UND STADTENTWICKLUNG

Architekten & Stadtplaner
Otto-Lindenmeyer-Str. 15
86153 Augsburg

Tel: 0821 / 50 89 378-0
Mail: info@opla-augsburg.de
l-net: www.opla-d.de



Grenze des räumlichen Geltungsbereichs
(Größe: 5.668 m²)
Fl.Nrn. 1057, 1057/20 und 1057/24,
Gmkg. Sonthofen, Stadt Sonthofen

Fassung vom 30.01.2024

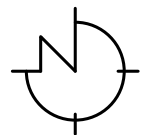

Maßstab 1 : 2.000

Bearbeitung:
Patricia Goj, Dipl. Ing.